Kommunales INTEGRATIONS Management NRW

Stadt Herne
Kommunales Integrationszentrum
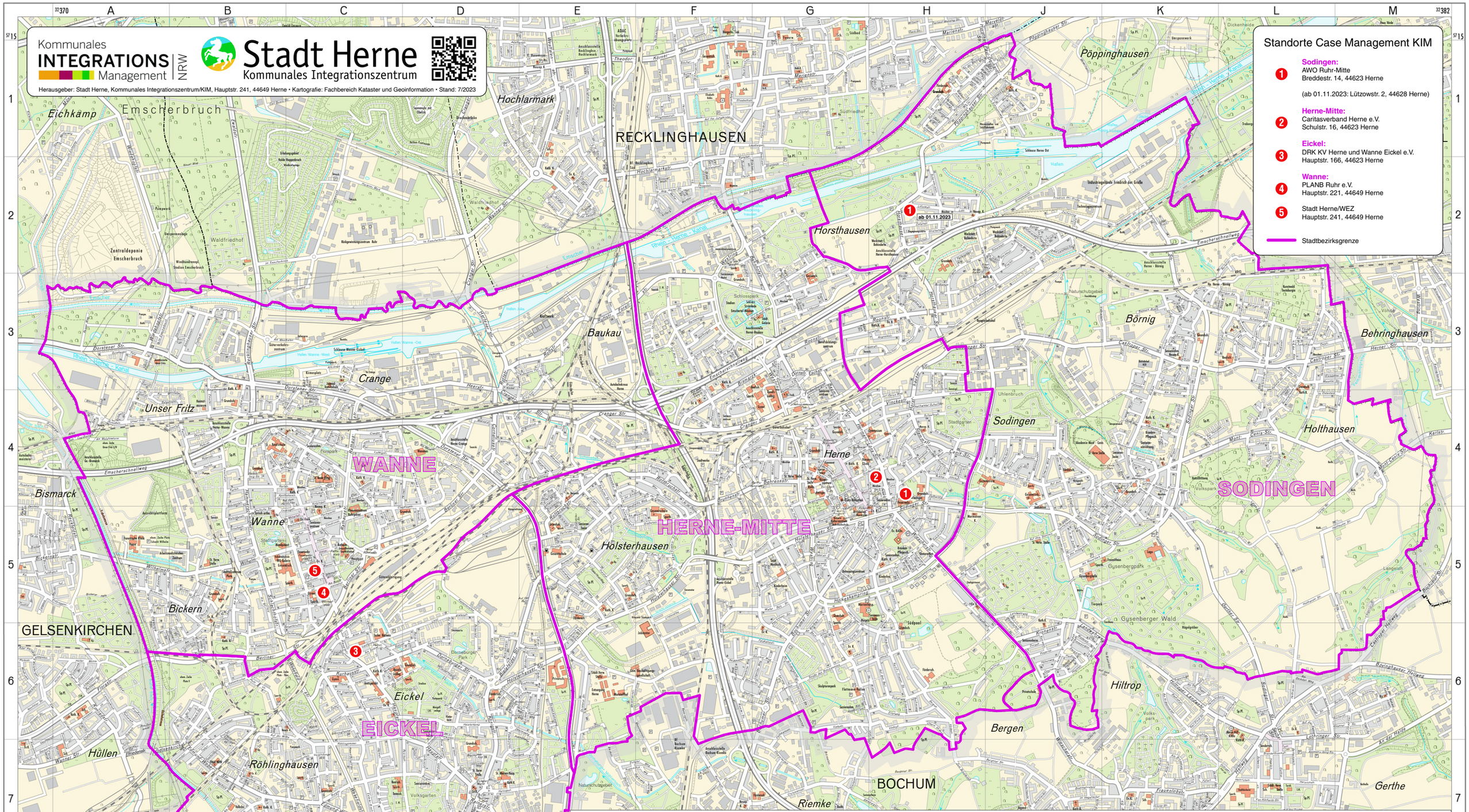
Herausgeber: Stadt Herne, Kommunales Integrationszentrum/KIM, Hauptstr. 241, 44649 Herne • Kartografie: Fachbereich Kataster und Geoinformation • Stand: 7/2023